

## *Chegou a hora. E agora? O que fazer?*



Quando completa 50 anos de idade e cinco anos de serviço ou de plano e desde que se desligue da patrocinadora, o participante já tem os requisitos necessários para solicitar sua aposentadoria pela Visão Prev. Nesse momento, todo o Saldo de Conta Total (participante + patrocinadora) fica a sua disposição da seguinte forma: ele pode optar por receber até 25% do total em pagamento único à vista na primeira parcela\* e o restante é transformado em renda mensal e disponibilizado de duas maneiras. Para tomar a decisão mais adequada, é preciso parar e refletir sobre a melhor opção para o seu caso.

### **Prazo Certo**

É uma renda mensal paga por um período determinado pelo participante, a partir de 10 anos. O valor mensal é calculado na data em que a aposentadoria é solicitada e mensalmente a parcela da Renda Mensal é reajustada de acordo com o retorno dos investimentos, descontada a taxa de juros utilizada na apuração do benefício.

### **0,6%**

É uma renda mensal igual a 0,6% do Saldo de Conta Total até o fim dos recursos. Na verdade, esse prazo pode ser infinito, depende das condições de cada participante (saldo e rentabilidade do plano), conforme apontam as análises feitas a partir de simulações com base em rentabilidade mensal igual a 0,6%. Esse percentual é calculado a partir do saldo acumulado em reais no último dia do mês anterior ao pagamento e, mensalmente, o saldo de conta restante é reajustado de acordo com o retorno dos investimentos obtidos no mês anterior. Para simular a duração aproximada de recebimento de seu benefício, utilize o simulador disponível no site da Visão Prev no seguinte caminho: [www.visaoprev.com.br](http://www.visaoprev.com.br) → acesso à área do participante → financeiro → simulador.

**\*Importante:** a opção pelo pagamento em parcela única de até 25% (vinte e cinco por cento) somente será válida nos casos em que a renda mensal resultante do saldo remanescente seja superior a 1 (uma) Unidade de Referência Padrão.

**Em caso de falecimento de participante assistido, os Beneficiários continuarão recebendo o pagamento, conforme a opção feita pelo participante. Veja matéria sobre esse tema na página 3.**

**PARA MAIS INFORMAÇÕES, CONSULTE A CENTRAL DE ATENDIMENTO VISÃO PREV.**

com a palavra...

## Pelo menos, o conforto financeiro

Em junho de 2004, Sérgio Devides, superintendente da Diretoria de Planejamento e Estratégia da Telesp, foi a trabalho para Milão. Lá, sentiu-se mal e, com o diagnóstico de pancreatite aguda, foi internado na UTI. Devido à gravidade da doença, sua esposa, Eronilda, foi avisada e chamada a Milão.

“Deixei minha filha aos cuidados de minha mãe e embarquei pensando que fosse, no máximo, por uma semana. Mas o quadro era muito grave e fiquei sete meses entre o hospital e o hotel em Milão. Retornamos ao Brasil, onde ele foi hospitalizado em São Paulo. Foram 2 anos e 9 meses de muita luta. No dia 11 de março, há poucos dias em casa, já recuperado da pancreatite, ele faleceu devido a um problema cardíaco”, conta Eronilda.

Nesse período todo, a vida de Eronilda passou por um turbilhão: teve de interromper a carreira de psicóloga para dar assistência ao marido e ainda cuidar da filha adolescente e dos afazeres do dia-a-dia. Diante de um fato tão terrível e inesperado, Eronilda está tendo forçosamente de olhar o lado prático da vida. “Apreendi que não existe amanhã.

As coisas têm de ser feitas hoje. Não sabia o que iria acontecer se meu marido viesse a falecer. Foi um conforto muito grande quando fui avisada que receberia a pensão da Visão Prev. Não teria condições de proporcionar o mesmo padrão de vida para minha filha.”

A experiência de Eronilda mostra que fatalidades ocorrem quando menos se imagina. “Nunca pensei que perderia meu marido tão cedo. Sérgio tinha apenas 45 anos. Como era muito reservado, ele nunca comentou que eu e minha filha estávamos resguardadas por uma pensão. Pelo menos, esse conforto tão importante ele nos deixou.”

**QUER PARTICIPAR DESTA SEÇÃO OU INDICAR UM AMIGO? BASTA TER UMA HISTÓRIA INTERESSANTE PARA CONTAR! ENVIE UM E-MAIL PARA [MIRANTEVISAO@TELEFONICA.COM.BR](mailto:MIRANTEVISAO@TELEFONICA.COM.BR) OU UMA CARTA PARA A VISÃO PREV.**

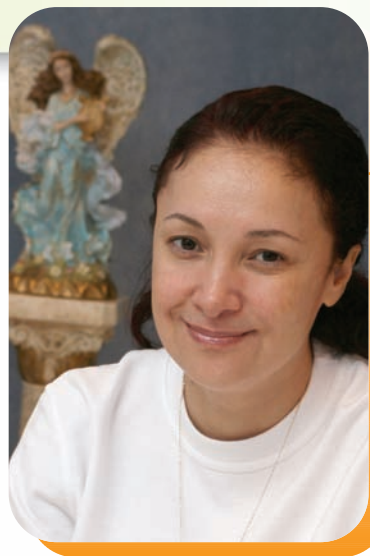

Eduardo de Sousa

saiba mais

O relato de Eronilda – na seção “Com a palavra...” – demonstra como, de fato, o benefício de Pensão por Morte pode fazer com que uma experiência muito penosa possa ser, pelo menos do ponto de vista financeiro, amenizada. Para isso, é importante que você conheça bem o funcionamento desse benefício.

## Como funciona a Pensão por Morte

### O QUE É PENSÃO POR MORTE?

#### Para participante assistido:

É a continuação do pagamento aos beneficiários, conforme o participante havia definido na solicitação de aposentadoria, seja por período determinado de no mínimo 10 anos ou como 0,6% do Saldo de Conta Total remanescente.

#### Para participante ativo:

É o pagamento do Saldo de Conta projetado por período determinado pelos próprios beneficiários (mínimo de dez anos).

*Para os participantes ativos que venham a falecer, é feita uma projeção na data do evento até a data em que o participante completaria 60 anos de idade, com os percentuais máximos de contribuição.*

### COMO É CALCULADO O SALDO DE CONTA PROJETADO?

A fórmula para apurar o Saldo de Conta Projetado é a seguinte:

$$(a) + (b) \times (c)$$

sendo:

(a) = Saldo de Conta Total na data de início do benefício

(b) = 3 vezes a soma das contribuições mensais (Básica e Adicional) máximas da patrocinadora

(c) = Serviço Creditado Projetado em meses

*Não será apurado o Saldo Projetado para morte de participantes que estavam na condição de Benefício Proporcional Diferido. Neste caso, será considerado o saldo constituído na data da morte.*

### EM CASO DE MORTE DO PARTICIPANTE, QUEM SÃO SEUS BENEFICIÁRIOS?

Os Beneficiários são:

- I. O cônjuge, o(a) companheiro(a), os filhos e os enteados, desde que reconhecida a condição de dependente pela Previdência Social; e
- II. Os filhos e enteados solteiros, maiores de 21 anos de idade e menores de 24 anos, desde que estudantes em curso superior oficialmente reconhecido. No caso de inválidos, não há limite de idade.

Se não existirem Beneficiários do participante, o Saldo de Conta Total é pago à vista aos Beneficiários Indicados, ou seja, pessoas indicadas pelo participante junto à Visão Prev e que não precisam necessariamente ter com ele grau de parentesco. O participante pode, a qualquer momento alterar, por meio do site, suas indicações. Vale destacar que é nula a declaração de Beneficiário Indicado se for comprovada a existência de Beneficiários descritos nos itens I e II.

Na falta de Beneficiários, quem recebe o benefício são os herdeiros legais, por determinação judicial.

*É fundamental manter sempre em dia os dados relativos a seus Beneficiários, informando a Visão Prev em caso de perda de condição de Beneficiários, como:*

- maioridade dos filhos
- separação dos cônjuges
- nascimento de filhos

## Transferência Vivo

- No dia 2 de maio, foi realizada a etapa mais importante do processo: a **transferência do patrimônio** dos planos para a Visão Prev que passou, assim, a administrar os recursos dos onze planos da Vivo.
- **Em breve, você receberá seu Extrato de Conta**, posição de abertura igual ao saldo em 30/04/07, na Fundação Sistel de Seguridade Social, não estarão computados os movimentos ocorridos durante o dia.
- Todos os participantes dos planos transferidos que já têm **empréstimos** ou que desejam solicitar uma nova concessão devem preencher, assinar e encaminhar o Contrato de Abertura de Crédito Visão Prev (disponível no site - link formulários do serviço on-line) à Sistel, aos cuidados de Ivan Mendes do Carmo, no endereço: SEPS 702/902 – Lote B - Bloco A - Ed. General Alencastro, CEP 70390-025 – Brasília (DF). Essa medida visa atender a legislação e o estatuto da entidade, além de garantir melhor controle e acompanhamento dos empréstimos a serem concedidos em nome da Visão Prev. Para mais detalhes, consulte o site ou a Central de Atendimento da Sistel (0800 887 7005).
- **Dúvidas relacionadas à transferência podem ser esclarecidas pela Central de Atendimento Visão Prev. Já os atendimentos ligados a benefícios, contribuições, resgates, empréstimos e cadastro continuarão sendo prestados pela Sistel, até que a migração seja totalmente concluída.**



de bem com a vida

## Que friozinho bom!

O inverno começou oficialmente no dia 21 de junho. As temperaturas vão caindo e, mesmo quem não é fã de casacos e cobertores pode aproveitar a estação que também tem seus encantos. Uma das melhores formas de curtir

o inverno é viajar para lugares que têm boas opções de lazer quando os termômetros indicam que o frio veio para ficar. Três alternativas em pontos bastante distintos do Brasil podem surpreender você – e muito! Confira.



### CUNHA (SP)

A cidade fazia parte da rota do ouro de Minas Gerais para o porto de Paraty. A 218 quilômetros da capital, Cunha fica em um “corredor ecológico” e oferece trilhas para todos os gostos e fôlegos: percorrer o antigo caminho do ouro pela mata, ver cachoeiras e grutas e subir a 1.800 metros para contemplar as baías de Paraty e Angra dos Reis. É importante contatar guias locais para seguir as trilhas com segurança. Cunha também é famosa por seus ateliês de cerâmica, abertos para compras ou conversas com os

artistas. Em julho, a programação é agitada: Festival Acordes da Serra, Festa do Divino e Festival de Cerâmica, com workshops e rituais de abertura de fornos. Para saber mais: [www.cunha.sp.gov.br](http://www.cunha.sp.gov.br) ou [www.cunhatur.com.br](http://www.cunhatur.com.br).

### GARANHUNS (PE)

Essa cidade, onde nasceu o presidente da República, é conhecida como a “Suíça Pernambucana”. Isso porque, em pleno agreste (a 228 quilômetros de Recife), o município fica em uma região montanhosa e tem temperatura média anual de 21°C. No inverno, os termômetros chegam a indicar números abaixo de 10°C.

Seu tradicional Festival de Inverno recebeu no ano passado mais de 45 mil visitantes que se divertiram com espetáculos de dança, shows (com atrações como Los Hermanos e Elba Ramalho), oficinas culturais, peças teatrais, concertos de música erudita, espetáculos circenses, mesas literárias e instalações de

arte contemporânea. Mais informações: [www.garanhuns.pe.gov.br](http://www.garanhuns.pe.gov.br) e [www.fig.com.br](http://www.fig.com.br).



### SÃO JOAQUIM (SC)

A chamada de “Cidade da Neve” apresenta as menores temperaturas do país, chegando a índices negativos. A neve ocorre geralmente entre junho e agosto, deixando telhados, jardins, vales e montes completamente brancos. A 276 quilômetros de Florianópolis, a cidade também tem entre suas atrações o Parque Nacional de São Joaquim e a Serra do Rio do Rastro. O município é grande produtor de maçã, o que garante uma farta oferta

de produtos derivados da fruta como strudels, tortas, bolos e compotas. No Snow Valley (Vale da Neve), pode-se fazer trilhas com cachoeiras, pontes rústicas e mata de xaxins, pinheiros e samambaias. Mais detalhes: [www.sc.gov.br/portalturismo](http://www.sc.gov.br/portalturismo) e [www.serracatarinense.com/saojoaquim/municipio.html](http://www.serracatarinense.com/saojoaquim/municipio.html).

Fontes: sites indicados, “Guia Fuja no Fim de Semana”, da PubliFolha, e “Guia Quatro Rodas Brasil”, da editora Abril.

entrelinhas

## Alteração de perfil

De 2 a 31 de julho, os participantes podem mudar seu Perfil de Investimento. O formulário para alteração está disponível no site [www.visaoprev.com.br](http://www.visaoprev.com.br), no seguinte caminho: acesso à área do participante → cadastro pessoal → formulários → termo de opção perfil de investimento. Quem não alterar sua opção dentro do prazo determinado, continuará com o Saldo de Conta Total alocado no perfil escolhido na campanha anterior.

### A DIFERENÇA ENTRE AS OPÇÕES

Perfil Conservador	Perfil Moderado	Perfil Agressivo
Risco menor	Risco médio	Risco maior
Aplica 100% em renda fixa	Aplica entre 0% e 30% em renda variável e o restante em renda fixa	Aplica de 10% a 40% em renda variável e o restante em renda fixa
Perspectiva de curto prazo	Perspectiva de médio prazo	Perspectiva de longo prazo

### No momento de escolher:

1. Avalie se sua aposentadoria está próxima ou não.
2. Pense em seus compromissos financeiros e perspectivas para o futuro.
3. Reflita sobre sua tolerância a riscos.
4. Verifique se houve mudanças significativas no cenário econômico-financeiro e se as alterações parecem passageiras ou duradouras.
5. Lembre-se que um plano de previdência complementar normalmente deve ser visto como um investimento de longo prazo, contudo cada participante deve levar em consideração suas perspectivas individuais.

Para mais esclarecimentos, consulte comunicado disponível no site da Visão Prev, no canal Notícias.

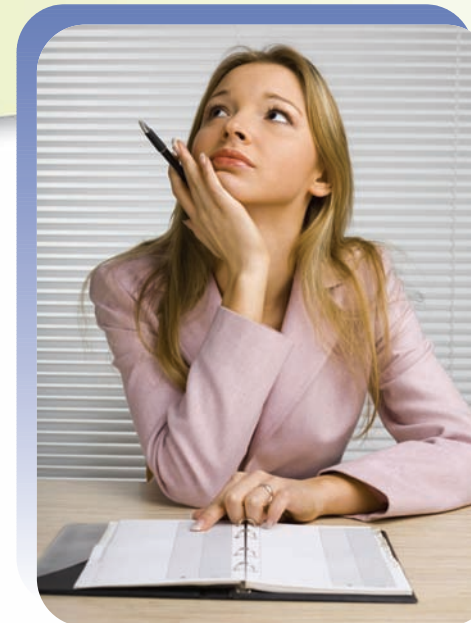

## Nova composição dos Conselhos da Visão Prev

Em função da transferência dos planos da Vivo – antes administrados pela Sistel – para a Visão Prev, os Conselhos Deliberativo e Fiscal têm nova composição:

### CONSELHO DELIBERATIVO

**Presidente** Gilmar Roberto Pereira Camurra  
**Conselheiros** Stael Prata Silva Filho  
Fabio Sivestre Michelli  
Françoise Trapenard  
Gustavo Fleichman  
Ilvo Ambrogini Júnior  
Dorival Góes  
Carlos Raimar Schoeninger  
– representante Vivo Patrocinadora  
Rui Manfredi Oliveira  
– representante Vivo Participante

### CONSELHO FISCAL

**Presidente** Wolney Querino Schüler Carvalho  
**Conselheiros** Antonio Fernando Ramires Branquinho  
Ademir Jose Mallmann  
Alexandre Lemos Romualdo  
Emilio José Fezzi  
Marcelo Domingos Pezzutto  
Florianópolis Neto  
Jovanilson de Oliveira Araújo  
– representante Vivo Participante  
Alexandre Cruz Alves  
– representante Vivo Patrocinadora

### RECADASTRAMENTO

Os participantes assistidos (aposentados e pensionistas) estão sendo convocados a participar do recadastramento obrigatório. Todos receberão, a partir do dia 1º de julho, via correio o formulário para conferência de seus dados e a carta-resposta. A devolução da carta-resposta deve ser feita até o dia 2 de agosto. O recadastramento é fundamental para declaração de vida dos participantes, garantindo, assim, a continuidade do pagamento dos benefícios.

# A prazo ou à vista?

Apesar das constantes quedas nos juros determinadas pelo Comitê de Política Monetária (Copom), os bancos e o comércio continuam embutindo taxas astronômicas em suas prestações. Por essa razão, na hora de definir a aquisição de qualquer tipo de produto (de um carro a uma câmera fotográfica), comprar à vista deve ser sempre considerada como a sua primeira e melhor opção. Isso porque, com o dinheiro na mão, fica mais fácil negociar um bom desconto.

Assim, se a compra não é emergencial, vale a pena:

1. checar o preço do produto;
2. avaliar sua capacidade de poupança;
3. definir qual o total que deve ser economizado;
4. ir, mês a mês, colocando o dinheiro em uma boa aplicação.

Seguindo esses quatro passos, em muito menos tempo do que o prazo de pagamento das parcelas, você terá guardado o suficiente para comprar o produto à vista e escapará do pagamento de juros.

Não acredite nos anúncios de vendas parceladas sem juros. Mesmo que o vendedor lhe garanta que isso não está ocorrendo, certamente, existe alguma taxa de juros embutida nas parcelas e, com insistência, você pode conseguir um desconto para pagar à vista. Se uma loja não lhe conceder o desconto, procure outra. A internet é um ótimo instrumento para realizar uma boa pesquisa de preços e condições de compra.

No entanto, se a aquisição precisa ser imediata e você não tem condições de encaixar o valor à vista em seu orçamento ou se não tem disciplina para separar o dinheiro para a compra posterior, você vai ter de usar o sistema de prestações. Para isso, porém, leve em conta as seguintes dicas:

- Não deixe de pesquisar o produto em várias lojas, comparando o valor total a prazo.
- Quanto menor o número de parcelas, o valor pago de juros tende a ser menor.
- Confira sempre qual a taxa de juros que está sendo cobrada – o vendedor tem obrigação de lhe informar sobre isso.
- Se a primeira parcela for paga à vista, ela deve ser descontada do valor total das prestações e do número

de parcelas, pois não faz parte da dívida e isso pode fazer com que os juros cobrados pareçam muito menores do que são de fato.

- Parcelar no cartão de crédito? Só se esta opção for oferecida pela loja. Caso contrário, serão cobrados juros pela administradora do cartão. Não esqueça de planejar o pagamento das parcelas em seu orçamento para sempre pagar o valor total da fatura, escapando dos altos juros cobrados pelo cartão.

*A Diretoria de Investimentos e Controle criou uma planilha para simulação de compras a prazo. O objetivo é que você tenha conhecimento sobre as taxas reais de juros envolvidas nas transações. Confira a planilha no site da Visão Prev, em Notícias.*

## Desempenho dos Investimentos - Janeiro a Abril/2007

RENTABILIDADE GERENCIAL DAS CARTEIRAS					
Segmento:	Jan-07	Fev-07	Mar-07	Abr-07	ACUM. 2007
Renda Fixa	1.09%	0.90%	1.08%	1.10%	4.24%
Renda Variável	0.60%	-2.62%	4.60%	6.69%	9.32%
Empréstimos	1.02%	1.15%	0.95%	1.17%	4.34%
Global	0.99%	0.30%	1.66%	2.05%	5.08%

RENTABILIDADE DAS COTAS					
Perfil	Jan-07	Fev-07	Mar-07	Abr-07	ACUM. 2007
Conservador	1.09%	0.90%	1.08%	1.10%	4.24%
Moderado	0.96%	0.14%	1.79%	2.27%	5.24%
Agressivo	0.91%	-0.21%	2.15%	2.82%	5.77%

INDICADORES FINANCEIROS					
Indicadores:	Jan-07	Fev-07	Mar-07	Abr-07	ACUM. 2007
Poupança	0.72%	0.63%	0.69%	0.63%	2.70%
IGP-DI	0.43%	0.23%	0.22%	0.14%	1.02%
CDI	1.08%	0.87%	1.05%	0.94%	4.00%
Ibovespa	-0.57%	-1.44%	4.44%	8.16%	10.70%
IBRX	0.36%	-2.32%	4.14%	7.46%	9.72%
IPGBL	0.60%	0.46%	1.64%	2.42%	5.20%

Consulte a tabela completa na Intranet.

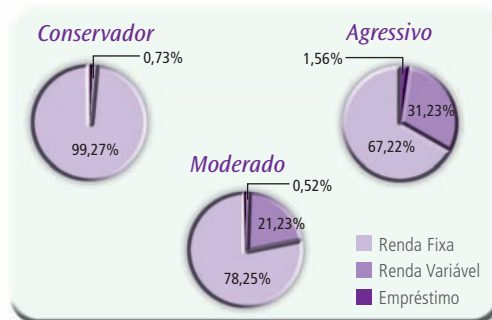

Fale conosco

Central de Atendimento  
Visão Prev

0800 771 PREV (0800 771 7738)

55 11 5501.6161 para chamadas originadas fora do país.

Atendimento de segunda a sexta-feira das 7h às 19h

www.visaoprev.com.br – visaoprev@telefonica.com.br